

ECECA

Élections Conseil d'École et Conseil d'Administration

Guide du
Directeur d'école / Chef d'établissement

SOMMAIRE

1. Présentation	3
2. Connexion	4
3. Tableau de bord	5
4. Menu	6
5. Saisie des résultats	7
6. Carence de candidats	10
7. Déficit de candidats	11
8. Transmission des résultats	12
9. Consulter et imprimer des résultats des élections	13
10. Statistiques	14
11. Annexes	15

ECECA pour « Élections aux Conseils d'École et aux Conseils d'Administration » est une application nationale destinée à collecter les résultats des élections des représentants des parents d'élèves dans le premier degré et les résultats des représentants des parents d'élèves et des représentants des personnels s'agissant du second degré.

ECECA est une application sécurisée et fiable. Elle permet des échanges plus rapides entre les directeurs d'école et la direction des services départementaux, entre les chefs d'établissement et les directions des services départementaux ou les rectorats.

En tant que directeur d'école ou chef d'établissement, vous pouvez :

- **en période de saisie :**
 - o saisir les résultats d'une élection (§7),
 - o transmettre les résultats (§11).

Cas particuliers :

- o cas carence de candidats (§9),
- o cas déficit de candidats (§10).

L'application vous permet aussi de :

- consulter et imprimer les résultats des élections (§12),
- générer des statistiques (§13).

L'application ECECA est accessible depuis ARENA

1 - Se connecter à la page d'accès du portail.

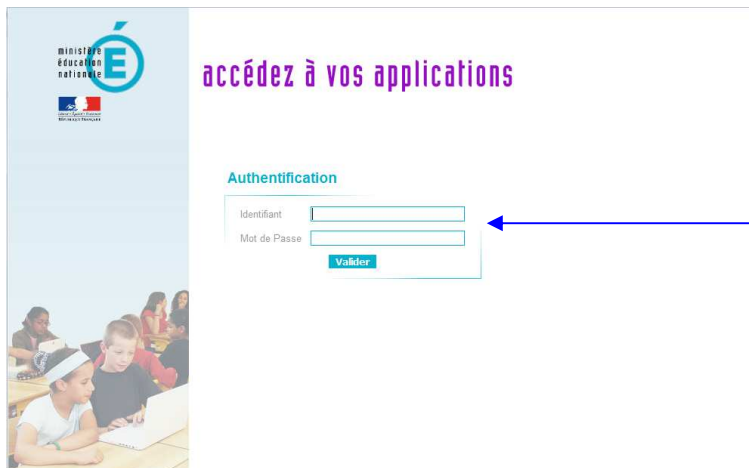

Remarque : A partir du portail Agriates ou du portail sécurisé académique, vous avez besoin de votre identifiant et de votre mot de passe de messagerie. A partir d'une connexion internet, vous avez besoin de votre identifiant et de votre passcode OTP.

Saisir votre identifiant et votre mot de passe.

2 - Sélectionner Application ECECA dans la rubrique « Enquêtes et Pilotage »



Cliquer sur le lien pour accéder à l'application

Une fois connecté, vous arrivez sur le tableau de bord de votre périmètre d'intervention.

Exemple : Tableau de bord du chef d'établissement

Menu de l'application

- Éduscol
- Contact
- ASS et ATE
 - Résultats
 - Statistiques
- PEE
 - Résultats
 - Statistiques
- Parents d'élèves
 - Résultats
 - Statistiques
- Déconnexion

v18.1.0.4

ECECA
Élections Conseil d'École et Conseil d'Administration

Menu | Contenu | Pied de page

Le bandeau contient le nom de l'application

Tableau de bord >> Écoles ou Établissements

Tableau de bord Écoles ou Établissements

0451037H - LYCEE PROFESSIONNEL MARGUERITE AUDOUX

Election	Avancement de la saisie	Actions
Parents 2015-2016	🚩 La saisie n'a pas encore été effectuée.	✏️
ASS et ATE 2015-2016	🚩 La saisie n'a pas encore été effectuée.	✏️
PEE 2015-2016	🚩 La saisie n'a pas encore été effectuée.	✏️

Votre périmètre d'intervention

Etat d'avancement des saisies

Actions en période de saisie :

- 📄 : vous pouvez consulter ou transmettre les résultats de votre école/établissement
- ✏️ : vous pouvez modifier les résultats saisis pour votre école/établissement

Ministère de l'éducation nationale, de l'enseignement supérieur et de la recherche

Remarque : Le tableau de bord du directeur d'école ne présente que l'élection des parents d'élèves. (Voir les différents exemples tableaux de bords dans l'annexe 1)

Une fois connecté, le menu sera toujours situé à gauche de l'écran.

Exemple : Menu du chef d'établissement

Permet d'accéder directement à la page "Elections" du site Education.gouv.fr



Permet d'accéder directement au site d'Eduscol

Permet d'envoyer un mail au contact en responsabilité de son périmètre d'action

Permet de consulter et d'imprimer des résultats (§12)

Permet de consulter et d'imprimer des statistiques (§13)

Permet de se déconnecter de l'application

Remarque : Le menu du directeur d'école ne présente que l'élection des parents d'élèves.

En période de saisie, le directeur d'école/chef d'établissement peut saisir les résultats de son école/établissement.

1 - Cliquer sur le pictogramme pour un type d'élection

Tableau de bord Écoles ou Établissements

0451037H - LYCEE PROFESSIONNEL MARGUERITE AUDOUX

Election	Avancement de la saisie	Actions
Parents 2015-2016	⚠ La saisie n'a pas encore été effectuée.	
ASS et ATE 2015-2016	⚠ La saisie n'a pas encore été effectuée.	
PEE 2015-2016	⚠ La saisie n'a pas encore été effectuée.	

Description d'établissement

MD	0451037H
Libelle	LYCEE PROFESSIONNEL MARGUERITE AUDOUX
Type d'établissement	L.P.
Commune	DIEN (Loiret, 45500)
Prioritaire	SANS OBJET
Contact	

Informations sur l'école/établissement

Participation

Un astérisque * marque un champ obligatoire

* Nombre d'inscrits	<input type="text"/>
* Nombre de votants	<input type="text"/>
* Nombre de bulletins nuls ou blancs	<input type="text"/>
* Nombre de suffrages exprimés	<input type="text" value="0"/>
* Nombre de sièges à pourvoir	<input type="text" value="5"/>

2 – Saisir les données liées à la participation

Aide à la saisie du nombre de sièges à pourvoir (voir annexe2)

Répartition détaillée des sièges

Liste	Nombre de candidats soustraits	Nombre de suffrages	Sièges attribués au quotient et au plus fort reste	Sièges attribués plus âge	Total des sièges
F.C.P.E.	<input type="text" value="0"/>	<input type="text" value="0"/>	<input type="text" value="0"/>	<input type="text" value="0"/>	<input type="text" value="0"/>
Organisation Alex	<input type="text" value="0"/>	<input type="text" value="0"/>	<input type="text" value="0"/>	<input type="text" value="0"/>	<input type="text" value="0"/>
P.E.E.P.	<input type="text" value="0"/>	<input type="text" value="0"/>	<input type="text" value="0"/>	<input type="text" value="0"/>	<input type="text" value="0"/>
U.N.A.A.P.E.	<input type="text" value="0"/>	<input type="text" value="0"/>	<input type="text" value="0"/>	<input type="text" value="0"/>	<input type="text" value="0"/>
ASSOC LOCALES NON AFFILIEES	<input type="text" value="0"/>	<input type="text" value="0"/>	<input type="text" value="0"/>	<input type="text" value="0"/>	<input type="text" value="0"/>
LISTES PARENTS NON CONSTITUEES EN ASSOC	<input type="text" value="0"/>	<input type="text" value="0"/>	<input type="text" value="0"/>	<input type="text" value="0"/>	<input type="text" value="0"/>
LISTES UNION	<input type="text" value="0"/>	<input type="text" value="0"/>	<input type="text" value="0"/>	<input type="text" value="0"/>	<input type="text" value="0"/>
TOTAL TOUTES LISTES	<input type="text" value="0"/>	<input type="text" value="0"/>	<input type="text" value="0"/>	<input type="text" value="0"/>	<input type="text" value="0"/>

3 – Saisir la répartition des sièges : ajout ou suppression des listes locales

Nombre de sièges couverts	<input type="text"/>
Nombre de sièges à répartir	<input type="text" value="5"/>

5 – Enregistrer les données saisies : Le bouton « Enregistrer les données » n'est accessible qu'une fois que le calcul de la répartition est valide.

4 – Lancer le calcul de la répartition

Calcul de la répartition Enregistrer les données





Télécharger un PV vierge

Le PV vierge est disponible

Ajout ou suppression d'une liste locale :

Répartition détaillée des sièges

Pour ajouter une liste locale

Liste	Nombre de candidats titulaires	Nombre de suffrages	Sièges attribués au quotient et au plus fort reste	Sièges attribués Plus âgé	Total des sièges
F.C.P.E.	2	35	2	0	2
Organisation Alex	1	15	1	0	1
P.E.E.P.	0	0	0	0	0
U.N.A.A.P.E.	0	0	0	0	0
ASSOC LOCALES NON AFFILIEES 	2	50	2	0	2
 liste autres	2	50	2	0	2
LISTES PARENTS NON CONSTITUEES EN ASSOC 	0	0	0	0	0
LISTES D'UNION 	0	0	0	0	0
TOTAL TOUTES LISTES	5	100			5

Pour supprimer une liste locale

Carence de candidats

Nous sommes dans le cas où aucun siège n'a été attribué. Seul le nombre d'inscrits et le nombre de sièges à pourvoir sont à renseigner.

Lorsque l'on clique sur le bouton Calcul de la répartition, on obtient le message suivant :

Vous êtes dans le cas de carence de candidats.

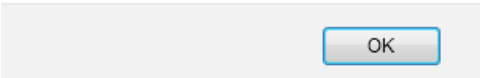

Lorsque l'on clique sur le bouton Enregistrer les données, on obtient le message suivant :

Vous êtes dans le cas de carence de candidats. Confirmez-vous l'enregistrement des données ?

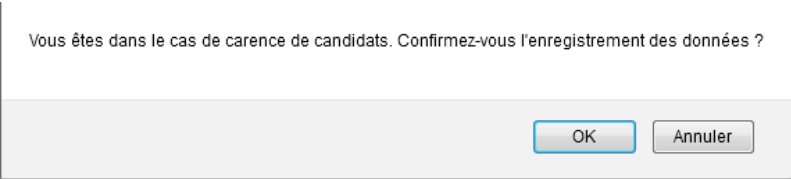

Exemple de PV de carence à renseigner manuellement :

PROCES-VERBAL DE CARENCE
Collèges - Lycées - Lycées professionnels
Élections des représentants des parents d'élèves au conseil d'administration
- Année scolaire 2015 - 2016 -

Académie	Orléans-Tours
Département	Loiret
Commune	SAINT JEAN DE BRAYE
Nom et adresse de l'établissement	LP LYCEE DES METIERS GAUDIER-BRZESKA
N°UAI	0450064A

Nombre d'inscrits

Nombre de sièges à pourvoir

Les parents d'élèves ont été avisés le....., par voie d'affichage, que les élections des représentants des parents d'élèves au conseil d'administration seraient organisées le.....

Aucune liste de candidats n'a été présentée le jour du scrutin.

En conséquence, est dressé le présent procès-verbal de carence (pas d'élection faute de candidat).

Fait à, le

Le président du bureau de vote
(Signature)

Les membres du bureau de vote
(Signatures)

- Une copie est affichée dans un lieu facilement accessible au public.
- Une copie est conservée dans l'établissement.

Il est possible de générer un PV de carence de manière automatisée.

Pour l'élection des représentants des parents des élèves :

=> Pour le 1er degré, l'IEN a une alerte sur son tableau de bord afin de saisir le tirage au sort.

=> Pas d'alerte pour le 2nd degré

Pour l'élection des représentants des personnels, il n'y a pas d'alerte

En période de saisie, le directeur d'école ou le chef d'établissement doit transmettre les résultats saisis.

1 - Cliquer sur le pictogramme pour un type d'élection



Participation

	Résultats bruts
Nombre d'inscrits	100
Nombre de votants	100
Nombre de votes blancs ou nuls	0
Nombre de suffrages exprimés	100
Taux de participation	100.00%

Résultats

Nombre de sièges à pourvoir	4
Quotient	25.00

Répartition détaillée des sièges

Liste	Nombre de candidats	Nombre de suffrages	Sièges attribués au quotient et au plus fort reste	Plus âgé	Total
F.C.P.E.	1	25	1		1
Organisation Alex	1	25	1		1
P.E.E.P.	1	25	1		1
U.N.A.A.P.E.	1	25	1		1
ASSOC LOCALES NON AFFILIEES					
LISTES PARENTS NON CONSTITUEES EN ASSOC					
LISTES D'UNION					
TOTAL TOUTES LISTES	4	100	4	0	4
Nombre de sièges pourvus					4

2 – Consulter le résultat : Les données saisies pour l'école/établissement sont affichées.

3 – Transmettre les résultats pour validation

Attention : Après transmission de votre saisie ou après la date limite de saisie, la saisie n'est plus possible ou modifiable.



Vous avez la possibilité de modifier les résultats saisis avant de les transmettre.

Le PV rempli ainsi qu'un export sont disponibles.

Un accès aux résultats est disponible.

1 - Cliquer sur le menu « Résultat » pour un type d'élection

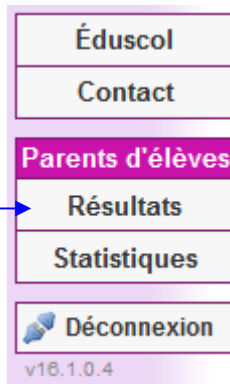

2 – Rechercher une école : A l'aide des critères, vous filtrez les écoles/établissement affichés.

Parents d'élèves - Résultats de l'établissement ECOLE PRIMAIRE PUBLIQUE VICTOR HUGO (0450434C)

En attente de validation.

Académie: Orléans-Tours
 Département: Loiret
 Type d'établissement: Tous
 Avancement des séances: Enregistrées Transmis Validées
 Recherche par école:
 Commune: INGRE (45140)
 Liste d'établissements: (0450434C) - ECOLE PRIMAIRE PUBLIQUE VICTOR HUGO

Rechercher

3 - Cliquer sur le bouton « Rechercher »

4 – Rappel des informations liées à l'établissement sélectionnés

Résultats de l'établissement ECOLE PRIMAIRE PUBLIQUE VICTOR HUGO (0450434C)

Rappel

Campagne: 2015 - 2016
 Type d'établissement: Ecoles primaires
 Catégorie: SANS OBJET
 Commune (Département): INGRE (Loiret)

Participation

Résultats bruts	
Nombre d'inscrits	100
Nombre de votants	100
Nombre de votes blancs ou nuls	0
Nombre de suffrages exprimés	100
Taux de participation	100.00%

Résultats

Nombre de sièges à pourvoir: 0
 Quotient: 16.67

Répartition détaillée des sièges

Liste	Nombre de candidats	Nombre de suffrages	Sièges attribués au quotient et au plus fort reste	Plus âgé	Total
P.C.P.E.	1	12	1	1	1
Organisation Alex	1	25	2	2	2
P.E.E.P.	1	25	1	1	1
U.N.A.A.P.E.	1	25	1	1	1
ASSOC LOCALES NON AFFILIEES					
LISTES PARENTS NON CONSTITUEES EN ASSOC					
LISTES DIVISION					
TOTAL TOUTES LISTES	4	100	5	0	5

Nombre de sièges pourvus: 4
 Nombre de sièges pourvus par tirage au sort: 2

Retour Télécharger le PV Imprimer Exporter XLS = résultats par liste

5 - Cliquer sur le lien

Export XLS = résultats par liste

Vous avez la possibilité de consulter et d'imprimer le PV rempli

6 – Ouvrir ou enregistrer le fichier proposé

	A	B	C
1	Parents d'élèves - Résultats de l'établissement ECOLE PRIMAIRE PUBLIQUE JULES LENORMAND (0451164W)		
2	- Rappel		
3	Campagne	2015 - 2016	
4	Type d'établissement	Écoles primaires	
5	Catégorie	SANS OBJET	
6	Commune (Département)	INT JEAN DE LA RUELLE (Loiret)	
7			
8			
9			
10			
11	- Participation		
12		Résultats bruts	
13	Nombre d'inscrits	100	
14	Nombre de votants	0	
15	Nombre de suffrages exprimés	0	
16	Nombre de votes blancs ou nuls	0	
17	Taux de participation	0.00%	
18			
19	- Résultats		
20	Nombre de sièges à pourvoir	4	
21	Quotient	0	
22			
23			
24			
25			
26	Nombre de sièges pourvus	0	
27	Nombre de sièges pourvus par tirage au sort	3	
28			

Un accès aux statistiques est disponible.

1 - Cliquer sur le menu « Statistiques » pour un type d'élection

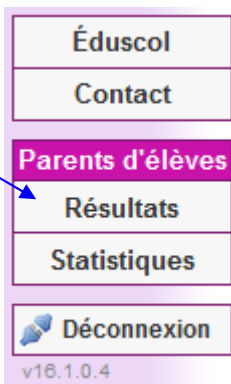

2 – Rechercher une école : A l'aide des critères, vous filtrez les écoles affichées.

Vous avez la possibilité de consulter l'ensemble des statistiques pour toutes les campagnes. Il est possible de consulter les statistiques sur toute la France, par académie et par département. Il est également possible de consulter les statistiques pour un établissement en particulier.

Un astérisque * marque un champ obligatoire

Campagne	2015 - 2016
Académie	Orléans-Tours
Département	Loiret
Commune	INGRE (45140)
Type d'établissement	Tous
Recherche par école	<input checked="" type="checkbox"/>
Liste d'établissements	(0450434C) - ECOLE PRIMAIRE PUBLIQUE VICTOR HUGO

[Rechercher](#)

3 - Cliquer sur le bouton « Rechercher »

4 – Rappel des informations liées à l'établissement sélectionnés

Statistiques de l'établissement ECOLE PRIMAIRE PUBLIQUE VICTOR HUGO (0450434C)

Description d'école ou d'établissement

MIN	0450434C
Libelle	ECOLE PRIMAIRE PUBLIQUE VICTOR HUGO
Type d'établissement	1er degré
Commune	INGRE (Loiret)
Propriétaire	SANS OBJET
Contact	

Participation

	Résultats bruts	Rappel 2014 - 2015	Variation
Nombre d'inscrits	622		
Nombre de votants	232		
Nombre de votes blancs ou nuls	6		
Nombre de suffrages exprimés	224		
Taux de participation	44.44%		

Résultats

	Résultats bruts	Rappel 2014 - 2015	Variation
Nombre de sièges à pourvoir	13		
Nombre de sièges pourvus	13		
Pourcentage de sièges pourvus	100.00%		
Quotient électoral	17.23		

Répartition détaillée des sièges

Organisation	Nb. suffrages	%	Rappel 2014 - 2015	Variation	Nb. sièges	%	Rappel 2014 - 2015	Variation
F.C.P.E.	-	-	39.29%	-	-	-	38.46%	-
P.E.E.P.	-	-	0.00%	-	-	-	0.00%	-
U.N.A.A.P.E.	-	-	60.71%	-	-	-	61.54%	-
ASSOC. LOCALES NON AFFILIEES	-	-	0.00%	-	-	-	0.00%	-
LISTES PARENTS NON CONSTITUEES EN ASSOC	-	-	0.00%	-	-	-	0.00%	-
LISTES D'UNION	-	-	0.00%	-	-	-	0.00%	-
TOTAL TOUTES ORGANISATIONS	-	-	0.00%	-	-	-	0.00%	-

[Export XLS](#)

5 - Cliquer sur le lien

6 – Ouvrir ou enregistrer le fichier proposé

	A	B	C	D	E	F	G	H	I
1	Statistiques de l'établissement ECOLE MATERNELLE PUBLIQUE JULES LENORMAND (0450310)								
2									
3									
4	Description d'école ou d'établissement								
5	Unité Administrative Intercommunale								
6	0450310								
7	Libellé								
8	MELLE PUBLIQUE JULES LENORMAND								
9	Type d'établissement								
10	Ecole primaire								
11	Degré								
12	1								
13	Commune								
14	JEAN DE LA BELLE (Loiret)								
15	Catégorie								
16	SANS OBJET								
17	Contact								
18									
19	Participation								
20									
21	Résultats Bruts								
22	Rappel 2014 - 2015								
23	Variation								
24	-								
25	-								
26	-								
27	-								
28	-								
29	-								
30	-								
31	-								
32	-								
33	-								
34	-								
35	-								
36	-								
37	-								
38	-								
39	-								
40	-								
41	-								
42	-								
43	-								
44	-								
45	-								
46	-								
47	-								
48	-								
49	-								
50	-								
51	-								
52	-								
53	-								
54	-								
55	-								
56	-								
57	-								
58	-								
59	-								
60	-								
61	-								
62	-								
63	-								
64	-								
65	-								
66	-								
67	-								
68	-								
69	-								
70	-								
71	-								
72	-								
73	-								
74	-								
75	-								
76	-								
77	-								
78	-								
79	-								
80	-								
81	-								
82	-								
83	-								
84	-								
85	-								
86	-								
87	-								
88	-								
89	-								
90	-								
91	-								
92	-								
93	-								
94	-								
95	-								
96	-								
97	-								
98	-								
99	-								
100	-								
101	-								
102	-								
103	-								
104	-								
105	-								
106	-								
107	-								
108	-								
109	-								
110	-								
111	-								
112	-								
113	-								
114	-								
115	-								
116	-								
117	-								
118	-								
119	-								
120	-								
121	-								
122	-								
123	-								
124	-								
125	-								
126	-								
127	-								
128	-								
129	-								
130	-								
131	-								
132	-								
133	-								
134	-								
135	-								
136	-								
137	-								
138	-								
139	-								
140	-								
141	-								
142	-								
143	-								
144	-								
145	-								
146	-								
147	-								
148	-								
149	-								
150	-								
151	-								
152	-								
153	-								
154	-								
155	-								
156	-								
157	-								
158	-								
159	-								
160	-								
161	-								
162	-								
163	-								
164	-								
165	-								
166	-								
167	-								
168	-								
169	-								
170	-								
171	-								
172	-								
173	-								
174	-								
175	-								
176	-								
177	-								
178	-								
179	-								
180	-								
181	-								
182	-								
183	-								
184	-								
185	-								
186	-								
187	-								
188	-								
189	-								
190	-								
191	-								
192	-								
193	-								
194	-								
195	-								
196	-								
197	-								
198	-								
199	-								
200	-								

Annexe 1 : Différents tableaux de bords

Exemple de tableau de bord : cas d'une non saisie

Election	Avancement de la saisie	Actions
Parents 2015-2016	🚩 La saisie n'a pas encore été effectuée.	
ASS et ATE 2015-2016	🚩 La saisie n'a pas encore été effectuée.	
PEE 2015-2016	🚩 La saisie n'a pas encore été effectuée.	

Exemple de tableau de bord : cas d'une saisie non transmis

Election	Avancement de la saisie	Actions
Parents 2015-2016	🚩 La saisie n'a pas encore été transmise.	
ASS et ATE 2015-2016	🚩 La saisie n'a pas encore été transmise.	
PEE 2015-2016	🚩 La saisie n'a pas encore été transmise.	

Exemple de tableau de bord : cas d'une saisie transmise

Election	Avancement de la saisie	Actions
Parents 2015-2016	🕒 La saisie est en attente de validation.	
ASS et ATE 2015-2016	🕒 La saisie est en attente de validation.	
PEE 2015-2016	🕒 La saisie est en attente de validation.	

Exemple de tableau de bord : cas d'une carence de candidats

Election	Avancement de la saisie	Actions
Parents 2015-2016	🕒 La saisie est en attente de validation.	
ASS et ATE 2015-2016	🕒 La saisie est en attente de validation.	
PEE 2015-2016	🕒 La saisie est en attente de validation.	

Exemple de tableau de bord : cas d'un déficit de candidats

Election	Avancement de la saisie	Actions
Parents 2015-2016	🕒 La saisie est en attente de validation.	
ASS et ATE 2015-2016	🕒 En attente de nouvelles élections.	
PEE 2015-2016	🕒 En attente de nouvelles élections.	

Exemple de tableau de bord : cas des EREA-ERPD

Election	Avancement de la saisie	Actions
Parents 2015-2016	🕒 La saisie est en attente de validation.	
A et ATE 2015-2016	🕒 La saisie est en attente de validation.	
SS 2015-2016	🕒 La saisie est en attente de validation.	
PEE 2015-2016	🕒 La saisie est en attente de validation.	

Annexe 2 : Aide à la saisie du nombre de sièges

Pour l'élection des représentants des parents d'élèves :

Le nombre de sièges à pourvoir dépend du type de votre établissement.

- Indiquez le nombre de classes de votre école, dans la limite de 29

Veillez indiquer le nombre de classes dans votre école :

Nombre de classes :

(1^{er} degré)

Le nombre de sièges à pourvoir dépend du type de votre établissement.

- Collèges de moins de 600 élèves et ne comportant pas une section d'éducation spécialisée : 6 sièges
- Collèges : 7 sièges
- Lycées généraux, technologiques et professionnels : 5 sièges
- EREA : 5 sièges
- ERPD : 4 sièges

Votre collège a-t-il moins de 600 élèves et ne comporte pas une section d'éducation spécialisée ?

Oui Non

(2nd degré)

Le nombre de sièges à pourvoir dépend du type de votre établissement.

- Collèges de moins de 600 élèves et ne comportant pas une section d'éducation spécialisée : 6 sièges
- Collèges : 7 sièges
- Lycées généraux, technologiques et professionnels : 5 sièges
- EREA : 5 sièges
- ERPD : 4 sièges

Veillez indiquer le type de votre établissement :

EREA ERPD

(EREA-ERPD)

Le nombre de sièges à pourvoir dépend du type de votre établissement.

- Collèges de moins de 600 élèves et ne comportant pas une section d'éducation spécialisée : 6 sièges
- Collèges : 5 sièges
- Lycées généraux, technologiques et professionnels : 5 sièges
- EREA : 5 sièges
- ERPD : 4 sièges

Votre collège a-t-il moins de 600 élèves et ne comporte pas une section d'éducation spécialisée ?

Oui Non

(Mayotte)

Pour l'élection des représentants des personnels :

Le nombre de sièges à pourvoir dépend du type de votre établissement.

- Collèges de moins de 600 élèves et ne comportant pas une section d'éducation spécialisée : 2 sièges
- Collèges : 3 sièges
- Lycées généraux, technologiques et professionnels : 3 sièges
- EREA et ERPD : 2 sièges SS, 2 sièges A/ATTE

Votre collège a-t-il moins de 600 élèves et ne comporte pas une section d'éducation spécialisée ?

Oui Non

(2nd degré)

Le nombre de sièges à pourvoir dépend du type de votre établissement.

- Collèges de moins de 600 élèves et ne comportant pas une section d'éducation spécialisée : 2 sièges
- Collèges : 3 sièges
- Lycées généraux, technologiques et professionnels : 3 sièges
- EREA et ERPD : 2 sièges SS, 2 sièges A/ATTE

(EREA-ERPD)

Le nombre de sièges à pourvoir dépend du type de votre établissement.

- Collèges de moins de 600 élèves et ne comportant pas une section d'éducation spécialisée : 2 sièges
- Collèges : 3 sièges
- Lycées généraux, technologiques et professionnels : 3 sièges
- EREA et ERPD : 2 sièges SS, 2 sièges A/ATTE

Votre collège a-t-il moins de 600 élèves et ne comporte pas une section d'éducation spécialisée ?

Oui Non

(Mayotte)